

---

**Herzlich willkommen  
in der Fouqué-Bibliothek  
im Stadtteil Nord !**



---

## Was steht in diesem Heft ?

Vorwort	Seite 4
<b>Wo</b> ist die <b>Bibliothek</b> ?	Seite 5
Wie ist die <b>Telefonnummer</b> ?	Seite 5
Wie ist die <b>email-Adresse</b> ?	Seite 5
Wann hat die <b>Bibliothek geöffnet</b> ?	Seite 6
<b>Was finden</b> Sie bei uns ?	Seite 7
<b>Was bieten</b> wir Ihnen auch noch ?	Seite 9
Wir haben eine <b>Benutzungsordnung</b>	Seite 10
Wie <b>melde</b> ich mich <b>an</b> ?	Seite 11
<b>Wie viel kostet</b> eine <b>Bibliothekskarte</b> ?	Seite 13
Ihre <b>Bibliothekskarte</b>	Seite 14
Was mache ich, wenn ich meine <b>Bibliothekskarte nicht mehr habe</b> ?	Seite 14
Wie finde ich, was ich <b>suche</b> ?	Seite 15
Wie kann ich Medien <b>ausleihen</b> ?	Seite 16
<b>Wie lange</b> kann ich Medien <b>ausleihen</b> ?	Seite 17
Wie kann ich die <b>Leihfrist verlängern</b> ?	Seite 18
Was passiert, wenn ich die Medien <b>nicht</b> <b>pünktlich</b> zurückgebe ?	Seite 19
Was mache ich, wenn ich <b>Medien</b> <b>verloren</b> habe ?	Seite 20
Was darf ich <b>nicht tun</b> ?	Seite 21

---

Ich möchte das **Internet** nutzen

Seite 22

---

Unsere **Stadtteilbibliotheken**

Seite 24

---

Wer hat dieses **Heft gemacht** ?

Seite 25

---

---

# Vorwort

Lieber Leser, liebe Leserin !

In der Bibliothek können Sie viele interessante Dinge  
**ausleihen.**

Sie können fast alles mit **nach Hause nehmen.**

Oder Sie **lesen** Bücher und Zeitschriften  
bei uns **in der Bibliothek.**

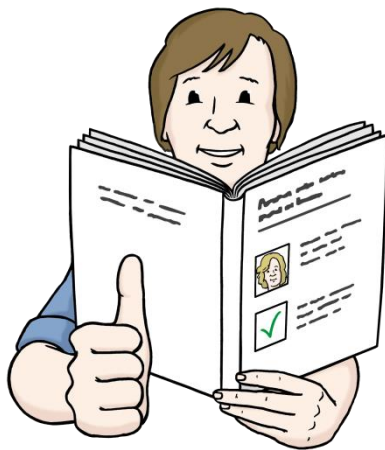

---

## Wo ist die Bibliothek ?

### Stadtteilbibliothek Nord

Werner-Seelenbinder-Straße 53

14770 Brandenburg

[www.bibliothek-brandenburg.de](http://www.bibliothek-brandenburg.de)



---

## Wie ist die Telefonnummer ?

03 38 1 – 58 42 42



---

## Wie ist die email-Adresse ?

[bibo-nord@stadt-brandenburg.de](mailto:bibo-nord@stadt-brandenburg.de)



Mo	Di	Mi	Do	Fr	Sa	So
1	2	3	4	5	6	<del>7</del>
8	9	10	11	12	13	<del>14</del>
15	16	17	18	19	20	<del>21</del>
22	23	24	25	26	27	<del>28</del>
29	30	31				

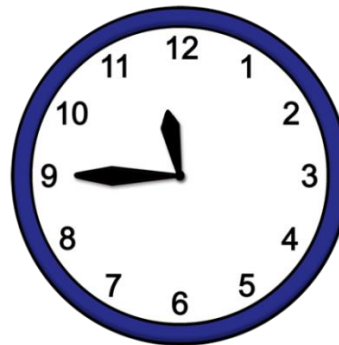

## Wann hat die Bibliothek geöffnet?

Wochentag	von	bis
Montag	09:00 Uhr	16:00 Uhr
Dienstag	09:00 Uhr	18:00 Uhr
Mittwoch	09:00 Uhr	12:00 Uhr
Donnerstag	09:00 Uhr	18:00 Uhr
Freitag	09:00 Uhr	16:00 Uhr

---

## Was finden Sie bei uns?

In unserer Bibliothek gibt es viele verschiedene **Medien**.

Medien sind Dinge, die Sie bei uns ausleihen können:

- **Bücher** für Erwachsene
- Bücher mit großer Schrift

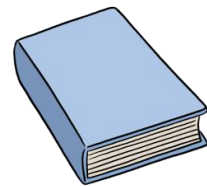

- 
- **Zeitschriften**
  - **Zeitungen**



- 
- **CDs** mit Hörbüchern
  - CDs mit Musik



---

**Filme** auf DVDs

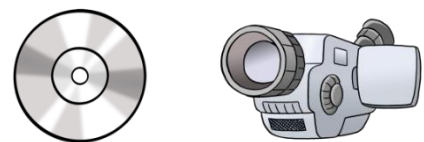

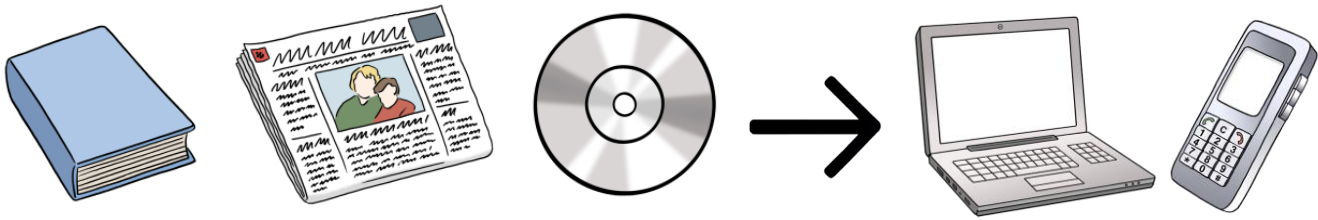

## Wir haben elektronische Medien

- Ein **E-Book** ist ein elektronisches Buch.
- Ein **E-Audio** ist ein Hörspiel.
- Ein **E-Paper** ist eine elektronische Zeitung.

Die elektronischen Medien stehen nicht im Regal.

Man kann sich die Medien aus dem Computer auf das Handy, den PC oder das Tablet herunterladen.



# Was bieten wir Ihnen auch noch?

- Verschiedene **Veranstaltungen** für Erwachsene



- **Internet**

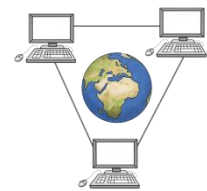

- **Ruhige Plätze** zum Lernen und Lesen



- **Kopieren**

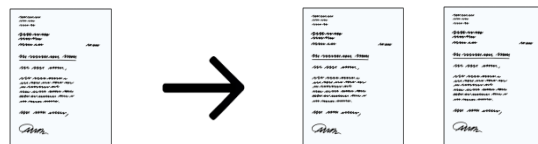



- **Hilfe** beim Aussuchen von Medien



---

## Regeln

1. 
2. 
3. 

## Wir haben eine Benutzungsordnung

In der Benutzungsordnung stehen wichtige **Regeln**.

Die Regeln helfen Ihnen, die Bibliothek zu benutzen.

Bitte lesen Sie die Regeln.

---

**Fragen Sie uns**, wenn Sie etwas nicht verstehen.



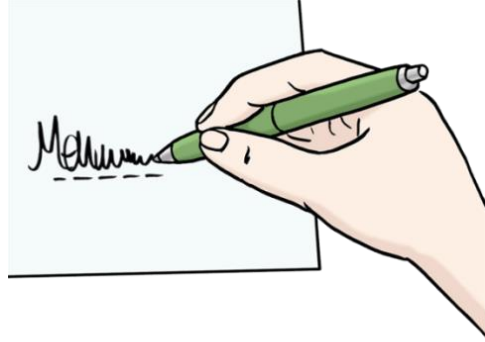

## Wie melde ich mich an?

Sie müssen sich **persönlich** anmelden.

Sie müssen also selbst zur Bibliothek kommen.

Sie gehen zur **Ausleihtheke**.

Dafür brauchen Sie

- Ihren **Personalausweis** oder Reisepass
- Ihren **Familienpass**
- **oder**
- Ihre **Aufenthaltsgenehmigung**



---

**Kinder** brauchen eine Erlaubnis ihrer Eltern.

Oder von den Menschen, die für sie verantwortlich sind.

Sie sind mit den **Regeln** der Bibliothek **einverstanden**.

Sie **unterschreiben** unseren **Anmeldeschein**.

Sie erhalten Ihre eigene **Bibliothekskarte**.



## Wie viel kostet eine Bibliothekskarte ?

	<b>Karte für 1 Monat</b>	<b>Karte für 3 Monate</b>	<b>Karte für 1 Jahr</b>
Kinder bis 14 Jahre	0 €	0 €	0 €
Jugendliche ab 14 Jahre	4 €	-	6 €
Auszubildende, Studenten, Rentner, Arbeitslose	4 €	6 €	9 €
<b>Menschen mit Familienpass</b>	<b>0 €</b>	<b>0 €</b>	<b>0 €</b>
Schwerbehinderte	4 €	6 €	9 €
Erwachsene mit Arbeit	4 €	6 €	18 €
Partnerkarte (2 Erwachsene)			30 €

---

## Ihre Bibliothekskarte

Sie haben eine eigene Bibliothekskarte.

Nun können Sie unsere Bibliothek benutzen.

---

Sie müssen **auf** Ihre **Bibliothekskarte achten**.

Sie dürfen Ihre Bibliothekskarte **nicht** an andere Personen **weitergeben**.



---

## Was mache ich, wenn ich meine Bibliothekskarte nicht mehr habe ?

**Melden** Sie sich in der **Bibliothek**.

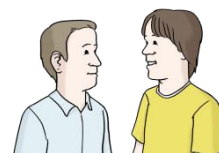

---

Sie bekommen einen **neuen Ausweis**.

Das kostet **5 €**.





## Wie finde ich, was ich suche ?

Alle Medien kann man in einem **Katalog** suchen.

Den Katalog finden Sie in den **Computern** in der Bibliothek.

---

Sie finden ihn auch auf unserer

**Internetseite:**

[www.bibliothek-brandenburg.de](http://www.bibliothek-brandenburg.de)

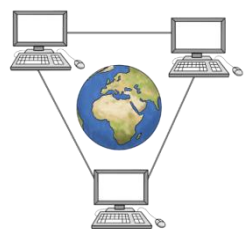

---

## Wie kann ich Medien ausleihen ?

Sie müssen immer Ihre **Bibliothekskarte** mitbringen.

Sie können nichts ohne die Bibliothekskarte ausleihen.

---

Sie können sich etwas **aussuchen**.

---

Sie gehen mit den Medien zur **Ausleihtheke**.

Dort vermerken wir die Medien.

Dann können Sie die Medien mit nach Hause nehmen.

---

Sie dürfen die Medien eine bestimmte Zeit lang behalten.

Sie erhalten einen **Zettel**, auf dem das **Abgabedatum** steht.

Nach dieser Zeit müssen Sie die Medien wieder zurückbringen.

---

Sie geben die Medien wieder an der **Ausleihtheke** ab.

---



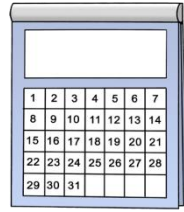

## Wie lange kann ich mir die Medien ausleihen?

Wenn Sie **Medien** ausleihen, gibt es eine **Leihfrist**.

<b>Medien</b>	<b>Leihfrist</b>
<b>Buch</b>	4 Wochen
<b>CDs</b> mit Hörbüchern und Musik	4 Wochen
<b>Zeitschrift</b>	2 Wochen
<b>Spielfilme</b> auf DVD	2 Wochen
<b>Sachfilme</b> auf DVD	2 Wochen
<b>E-Book</b>	3 Wochen
<b>E-Audio</b>	2 Wochen
<b>E-Paper</b>	1-24 Stunden

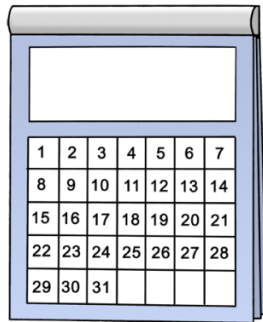

## Wie kann ich die Leihfrist verlängern ?

- **persönlich** an der **Ausleihtheke**

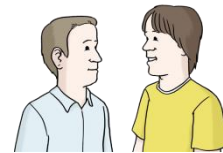

- 
- **telefonisch** unter 03 38 1 – 58 42 42



- 
- **per E-Mail:**

bibo-nord@stadt-brandenburg.de





## Was passiert, wenn ich die Medien nicht pünktlich zurückgebe?

Wenn Sie die Medien nicht pünktlich zurückgeben, müssen Sie **Geld bezahlen**.



**Pro Tag** und **Medium** kostet das 0,60 € bis 2,50 €.

Kinder zahlen weniger.

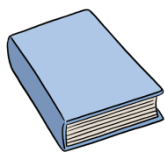

## Was mache ich, wenn ich Medien verloren habe?

**Melden** Sie sich in der **Bibliothek**.

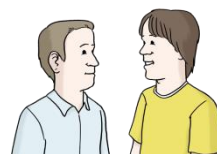

---

Sie müssen die Medien **bezahlen**.





## Was darf ich nicht tun ?

Sie dürfen unsere Medien **nicht verschmutzen** oder **kaputt machen**.

Wenn das passiert, müssen Sie die Medien **bezahlen**.

---

Wenn Sie etwas **verlieren**,  
müssen Sie auch dafür **bezahlen**.



---

Sie dürfen die Medien **nicht** an andere Leute **weitergeben**.

---

Es ist **nicht** erlaubt, **CDs** und **DVDs** zu **kopieren**.

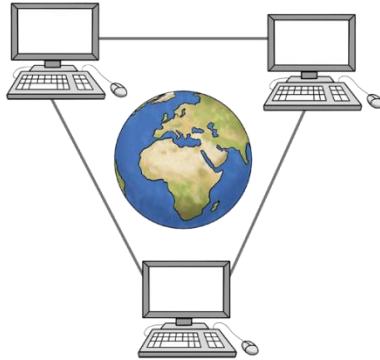

Regeln	
1.	_____
2.	_____
3.	_____

## Ich möchte das Internet nutzen

Dafür gibt es wichtige **Regeln**.

Wenn Sie die Regeln nicht beachten,  
dürfen Sie das Internet nicht mehr benutzen.

### Unsere Regeln:

Sie können das Internet benutzen, wenn Sie **angemeldet** sind.

Sie dürfen das Internet **1 Stunde täglich** benutzen.



Folgende Seiten dürfen Sie **nicht anschauen**:

- **Pornografische Seiten.**

Das sind Seiten, auf denen Personen beim Sex zu sehen sind.

- Internetseiten, die andere **Menschen beschimpfen**:

Menschen mit Behinderung,

Menschen aus anderen Ländern,

Menschen mit einer anderen Hautfarbe.

- Internetseiten, die **Gewalt** als gut und richtig zeigen.

---

Sie dürfen **keine Software herunterladen**.

---

Sie sind für alles verantwortlich, was Sie im Internet tun.



## Unsere anderen Bibliotheken

Sie können mit der **Bibliothekskarte** auch  
in diesen Bibliotheken ausleihen:

---

### Hauptstelle

Altstädtischer Markt 8

14770 Brandenburg an der Havel

Telefon: 03 38 1 - 58 42 03

---

### Stadtteilbibliothek Hohenstücken

Walther-Ausländer-Straße 1

Im Bürgerhaus

14772 Brandenburg an der Havel

Telefon: 03 38 1 - 70 24 58



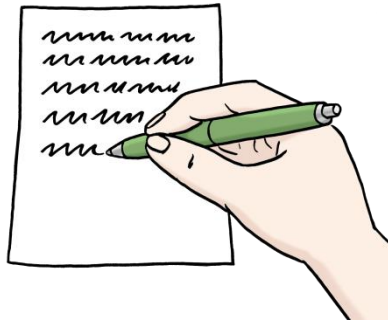

## **Wer hat dieses Heft gemacht ?**

### **Herausgeber:**

Stadt Brandenburg an der Havel

Der Oberbürgermeister

Fachbereich III – Kultur

Fouqué-Bibliothek

---

### **Bilder:**

©Lebenshilfe für Menschen

mit geistiger Behinderung Bremen e.V.

Illustrator Stefan Albers, Atelier Fleetinsel , 2013

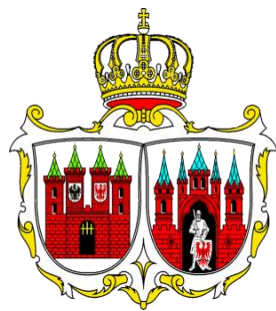

F o u q u é



Bibliothek