**Herzlich willkommen
in der Fouqué-Bibliothek
im Stadtteil Hohenstücken !**



Was steht in diesem Heft ?

Vorwort	Seite 4
Wo ist die Bibliothek ?	Seite 5
Wie ist die Telefonnummer ?	Seite 5
Wie ist die email-Adresse ?	Seite 5
Wann hat die Bibliothek geöffnet ?	Seite 6
Was finden Sie bei uns ?	Seite 7
Was bieten wir Ihnen auch noch ?	Seite 9
Wir haben eine Benutzungsordnung	Seite 10
Wie melde ich mich an ?	Seite 11
Wie viel kostet eine Bibliothekskarte ?	Seite 13
Ihre Bibliothekskarte	Seite 14
Was mache ich, wenn ich meine Bibliothekskarte nicht mehr habe ?	Seite 14
Wie finde ich, was ich suche ?	Seite 15
Wie kann ich Medien ausleihen ?	Seite 16
Wie lange kann ich Medien ausleihen ?	Seite 17
Wie kann ich die Leihfrist verlängern ?	Seite 18
Was passiert, wenn ich die Medien nicht pünktlich zurückgebe ?	Seite 19
Was mache ich, wenn ich Medien verloren habe ?	Seite 20
Was darf ich nicht tun ?	Seite 21

Ich möchte das **Internet** nutzen

Seite 22

Unsere **Stadtteilbibliotheken**

Seite 24

Wer hat dieses **Heft gemacht** ?

Seite 25

Vorwort

Lieber Leser, liebe Leserin !

In der Bibliothek können Sie viele interessante Dinge
ausleihen.

Sie können fast alles mit **nach Hause nehmen.**

Oder Sie **lesen** Bücher und Zeitschriften
bei uns **in der Bibliothek.**

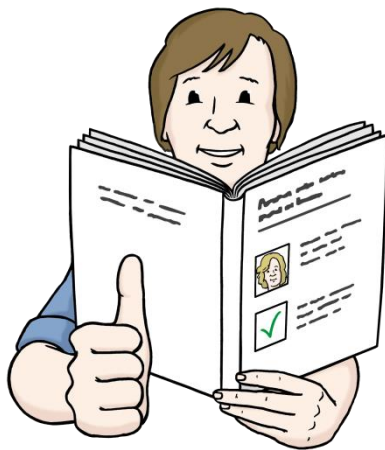

Wo ist die Bibliothek ?

Stadtteilbibliothek Hohenstücken

Walther-Ausländer-Straße 1

Im Bürgerhaus

14772 Brandenburg

www.bibliothek-brandenburg.de



Wie ist die Telefonnummer ?

03 38 1 – 70 24 58



Wie ist die email-Adresse ?

bibo-ho@stadt-brandenburg.de



Mo	Di	Mi	Do	Fr	Sa	So
1	2	3	4	5	6	7
8	9	10	11	12	13	14
15	16	17	18	19	20	21
22	23	24	25	26	27	28
29	30	31				

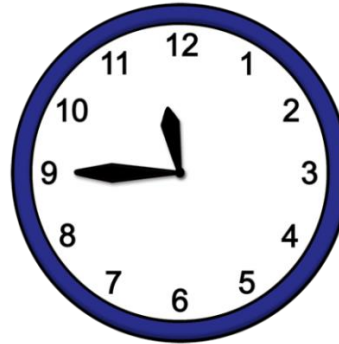

Wann hat die Bibliothek geöffnet?

Wochentag	von	bis
Montag	09:00 Uhr	16:00 Uhr
Dienstag	09:00 Uhr	18:00 Uhr
Mittwoch	09:00 Uhr	12:00 Uhr
Donnerstag	09:00 Uhr	18:00 Uhr
Freitag	09:00 Uhr	16:00 Uhr

Was finden Sie bei uns?

In unserer Bibliothek gibt es viele verschiedene **Medien**.

Medien sind Dinge, die Sie bei uns ausleihen können:

- **Bücher** für Kinder, Jugendliche und Erwachsene
- Bücher in anderen Sprachen
-

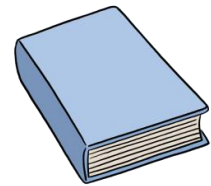

- **Zeitschriften**
- **Zeitungen**



- **CDs** mit Hörbüchern
- CDs mit Musik



- **Spiele**
- PC-Spiele

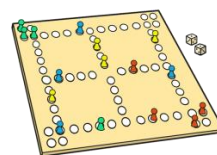

- **Filme** auf DVDs



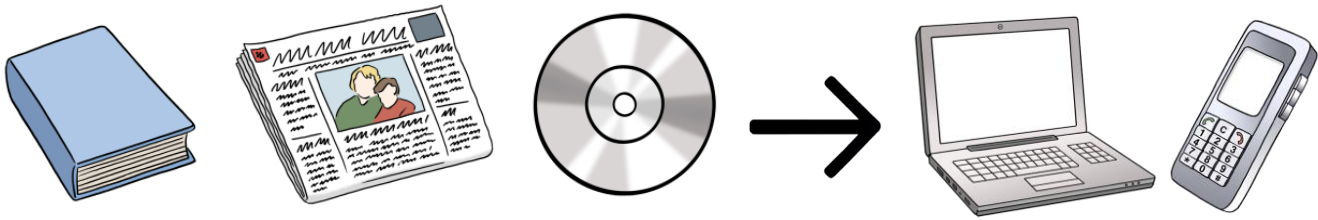

Wir haben elektronische Medien

- Ein **E-Book** ist ein elektronisches Buch.
- Ein **E-Audio** ist ein Hörspiel.
- Ein **E-Paper** ist eine elektronische Zeitung.

Die elektronischen Medien stehen nicht im Regal.

Man kann sich die Medien aus dem Computer auf das Handy, den PC oder das Tablet herunterladen.

Was bieten wir Ihnen auch noch?

- Verschiedene **Veranstaltungen** für Kinder, Jugendliche und Erwachsene



- **Internet**
- **WLAN**

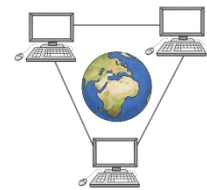

- **Ruhige Plätze** zum Lernen und Lesen



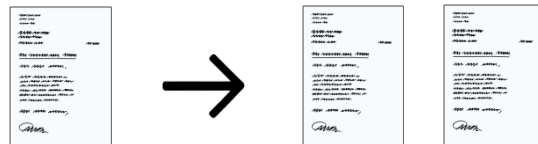

- **Kopieren**



- **Hilfe** beim Aussuchen von Medien



Regeln

1. 
2. 
3. 

Wir haben eine Benutzungsordnung

In der Benutzungsordnung stehen wichtige **Regeln**.

Die Regeln helfen Ihnen, die Bibliothek zu benutzen.

Bitte lesen Sie die Regeln.

Fragen Sie uns, wenn Sie etwas nicht verstehen.



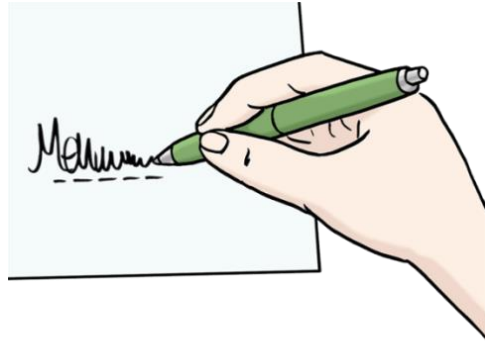

Wie melde ich mich an?

Sie müssen sich **persönlich** anmelden.

Sie müssen also selbst zur Bibliothek kommen.

Sie gehen zur **Ausleihtheke**.

Dafür brauchen Sie

- Ihren **Personalausweis** oder Reisepass



- Ihren **Familienpass**

oder

- Ihre **Aufenthaltsgenehmigung**



Kinder brauchen eine Erlaubnis ihrer Eltern.

Oder von den Menschen, die für sie verantwortlich sind.

Sie sind mit den **Regeln** der Bibliothek **einverstanden**.

Sie **unterschreiben** unseren **Anmeldeschein**.

Sie erhalten Ihre eigene **Bibliothekskarte**.



Wie viel kostet eine Bibliothekskarte ?

	Karte für 1 Monat	Karte für 3 Monate	Karte für 1 Jahr
Kinder bis 14 Jahre	0 €	0 €	0 €
Jugendliche ab 14 Jahre	4 €	-	6 €
Auszubildende, Studenten, Rentner, Arbeitslose	4 €	6 €	9 €
Menschen mit Familienpass	0 €	0 €	0 €
Schwerbehinderte	4 €	6 €	9 €
Erwachsene mit Arbeit	4 €	6 €	18 €
Partnerkarte (2 Erwachsene)			30 €

Ihre Bibliothekskarte

Sie haben eine eigene Bibliothekskarte.

Nun können Sie unsere Bibliothek benutzen.

Sie müssen **auf** Ihre **Bibliothekskarte achten**.

Sie dürfen Ihre Bibliothekskarte **nicht** an andere Personen **weitergeben**.



Was mache ich, wenn ich meine Bibliothekskarte nicht mehr habe ?

Melden Sie sich in der **Bibliothek**.

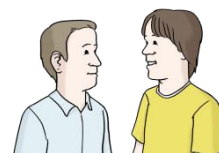

Sie bekommen einen **neuen Ausweis**.

Das kostet **5 €**.

Kinder bezahlen **2,50 €**





Wie finde ich, was ich suche ?

Alle Medien kann man in einem **Katalog** suchen.

Den Katalog finden Sie in den **Computern** in der Bibliothek.

Sie finden ihn auch auf unserer
Internetseite:

www.bibliothek-brandenburg.de

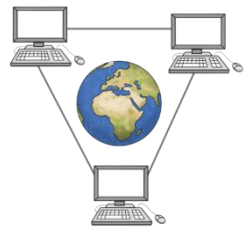

Fragen Sie uns, wenn Sie etwas nicht finden.



Wie kann ich Medien ausleihen ?

Sie müssen immer Ihre **Bibliothekskarte** mitbringen.

Sie können nichts ohne die Bibliothekskarte ausleihen.

Sie können sich etwas **aussuchen**.

Sie gehen mit den Medien zur **Ausleihtheke**.

Dort vermerken wir die Medien.

Dann können Sie die Medien mit nach Hause nehmen.

Sie dürfen die Medien eine bestimmte Zeit lang behalten.

Sie erhalten einen **Zettel**, auf dem das **Abgabedatum** steht.

Nach dieser Zeit müssen Sie die Medien wieder zurückbringen.

Sie geben die Medien wieder an der **Ausleihtheke** ab.

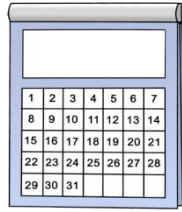
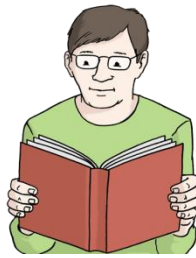

Wie lange kann ich mir die Medien ausleihen?

Wenn Sie **Medien** ausleihen, gibt es eine **Leihfrist**.

Medien	Leihfrist
Buch	4 Wochen
CDs mit Hörbüchern und Musik	4 Wochen
Spiel	2 Wochen
Zeitschrift	2 Wochen
Spielfilme auf DVD	2 Wochen
Sachfilme auf DVD	2 Wochen
E-Book	3 Wochen
E-Audio	2 Wochen
E-Paper	1-24 Stunden

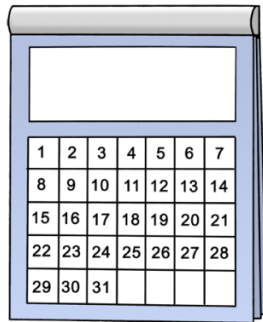

Wie kann ich die Leihfrist verlängern ?

- **persönlich** an der **Ausleihtheke**

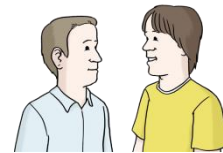

-
- **telefonisch** unter 03 38 1 – 70 24 58



-
- **per E-Mail:**

bibo-ho@stadt-brandenburg.de





Was passiert, wenn ich die Medien nicht pünktlich zurückgebe?

Wenn Sie die Medien nicht pünktlich zurückgeben, müssen Sie **Geld bezahlen**.



Pro Tag und **Medium** kostet das 0,60 € bis 2,50 €.

Kinder zahlen weniger.

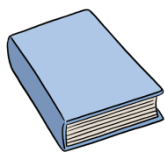

Was mache ich, wenn ich Medien verloren habe?

Melden Sie sich in der **Bibliothek**.

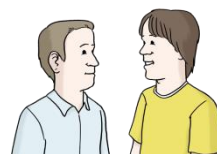

Sie müssen die Medien **bezahlen**.





Was darf ich nicht tun ?

Sie dürfen unsere Medien **nicht verschmutzen** oder **kaputt machen**.

Wenn das passiert, müssen Sie die Medien **bezahlen**.

Wenn Sie etwas **verlieren**,
müssen Sie auch dafür **bezahlen**.



Sie dürfen die Medien **nicht** an andere Leute **weitergeben**.

Es ist **nicht** erlaubt, **CDs** und **DVDs** zu **kopieren**.

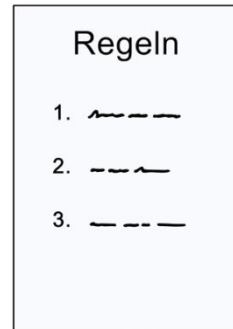
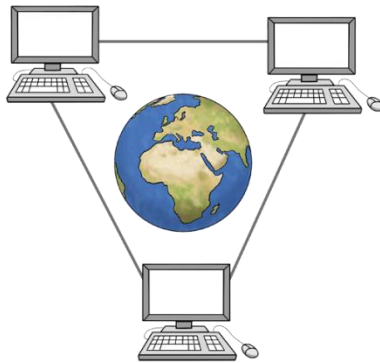

Ich möchte das Internet nutzen

Dafür gibt es wichtige **Regeln**.

Wenn Sie die Regeln nicht beachten,
dürfen Sie das Internet nicht mehr benutzen.

Unsere Regeln:

Sie können das Internet benutzen, wenn Sie **angemeldet** sind.

Sie dürfen das Internet **0,5 Stunden täglich** benutzen.



Folgende Seiten dürfen Sie **nicht anschauen**:

- **Pornografische Seiten.**

Das sind Seiten, auf denen Personen beim Sex zu sehen sind.

- Internetseiten, die andere **Menschen beschimpfen**:

Menschen mit Behinderung,

Menschen aus anderen Ländern,

Menschen mit einer anderen Hautfarbe.

- Internetseiten, die **Gewalt** als gut und richtig zeigen.

Sie dürfen **keine Software herunterladen**.

Sie sind für alles verantwortlich, was Sie im Internet tun.



Unsere anderen Bibliotheken

Sie können mit der **Bibliothekskarte** auch
in diesen Bibliotheken ausleihen:

Hauptstelle

Altstädtischer Markt 8

14770 Brandenburg an der Havel

Telefon: 03 38 1 - 58 42 03

Stadtteilbibliothek Nord

Werner-Seelenbinder-Straße 53

14770 Brandenburg an der Havel

Telefon: 03 38 1 - 58 42 42

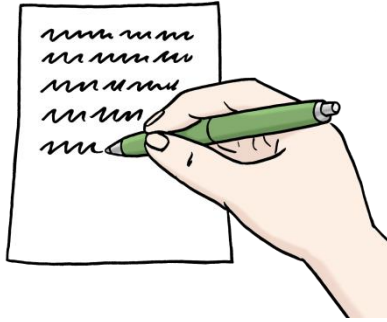

Wer hat dieses Heft gemacht ?

Herausgeber:

Stadt Brandenburg an der Havel

Der Oberbürgermeister

Fachbereich III – Kultur

Fouqué-Bibliothek

Bilder:

©Lebenshilfe für Menschen

mit geistiger Behinderung Bremen e.V.

Illustrator Stefan Albers, Atelier Fleetinsel , 2013

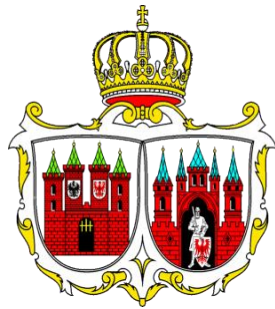

F o u q u é



Bibliothek